



**6° EL GIRO DELE VIOTE**



**CASSA DI TRENTO**  
CREDITO COOPERATIVO ITALIANO

# **REGOLAMENTO**

## **"6° EL GIRO DELE VIOTE"**

**domenica 4 settembre 2022**

1. L'A.S.D. ATLETICA TRENTO, con l'approvazione della Fidal, organizza la 6° edizione de "EL GIRO DELE VIOTE", gara di corsa in montagna con partenza e arrivo presso il centro del fondo delle Viote monte Bondone (vedi percorso, distanze, altimetrie, ecc negli allegati).
2. La gara a carattere regionale è valida come 11ª prova del circuito Gran Premio "Montagne Trentine" e 6° prova del Trofeo giovanile "Scoiattoli Trentini" .
3. Possono partecipare tutti gli atleti in regola con il tesseramento 2022 alla Fidal e Enti di promozione, purché in regola con le norme sanitarie vigenti per l'anno in corso. Possono partecipare i possessori di RUN CARD, come da regolamento Fidal. Le persone in possesso della "RUNCARD" o della " RUNCARD EPS" o della "MOUNTAIN AND TRAIL RUNCARD" verranno inserite regolarmente nella classifica della gara, ma non potranno beneficiare di premi in denaro. Le iscrizioni per i possessori della Run Card vanno fatte nel modulo allegato e va inviato entro giovedì 1 settembre a [segreteria@atletica.trento.it](mailto:segreteria@atletica.trento.it).
4. Per la classifica di squadra il vincitore di ogni categoria riceverà 30 punti, il secondo 29 ed a scalare fino al 30° che riceverà 1 punto, come ogni concorrente giunto all'arrivo. Si concorre con un numero illimitato di atleti. Alla fine verrà stilata una classifica di società sia maschile che femminile che sommerà tutti i punti delle varie categorie.
5. Le iscrizioni devono essere inoltrate in modalità on-line tramite il sito [www.fidal.it](http://www.fidal.it) tassativamente **entro venerdì 2 settembre ore 12.00**. All'atto della conferma dell'iscrizione l'atleta verserà la quota di iscrizione di € 14,00.

Il cronometraggio è a cura della società organizzatrice.

### **IL GIORNO DELLA GARA NON SI EFFETTUANO ISCRIZIONI**

6. **PREMI – Riconoscimento + buono lasagna party a tutti i concorrenti.**

#### **PREMIO INDIVIDUALE**

**Al vincitore assoluto andrà la coppa in memoria di MICHELE VAIA**

#### **Buono "Molinari Sport"**

**ai primi tre atleti arrivati al traguardo maschile e femminile categoria assoluta/master:**

Premi in natura ai primi tre classificati di ogni categoria Fidal giovanile, assoluta e master.

**Trofeo Molinari Sport** alle prime tre società giovanile nella classifica complessiva M.- F.

**Trofeo Albergo Montana** alle prime tre società assolute/master nella classifica complessiva M.- F.

7. Per quanto non contemplato valgono le norme tecniche Fidal e del G.G.G e vedi regolamento [www.montagnetrentine.com](http://www.montagnetrentine.com).

8. Con l'adesione alla manifestazione ogni atleta acconsente all'utilizzo, pubblicazione, divulgazione della propria immagine.

**Oltre a quanto scritto sopra valgono tutte le disposizioni emanate dal governo e Fidal.**

**La società organizzatrice declina ogni responsabilità per danni a persone o cose che dovessero accadere prima, durante e dopo la manifestazione.**

## **PROGRAMMA**

- ore 8.30 Ritiro numeri e conferma iscrizioni presso centro Fondo delle Viote
- ore 9.30 Partenza gara assoluta e Master Maschile e Femminile al centro del Fondo- Km10.5
- ore 9.40 Partenza gara Junior m/f dalla località CASERME (al passaggio degli assoluti)-Km 6
- ore 11.15 Partenza gare Scoiattoli Trentini circuito ad anello di 1 km in zona centro Fondo
- ore 12,00 Inizio distribuzione lasagna party
- ore 13,00 PREMIAZIONI VARIE



**in ricordo di Michele Vaia**

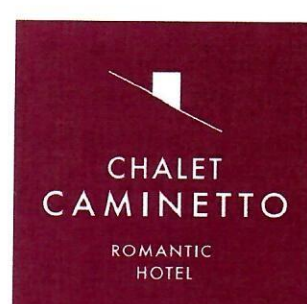
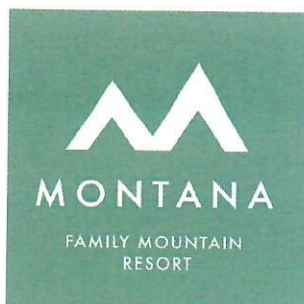

gli sponsor del circuito:

**Molinari** SPORT  
dal 1959 CIVEZZANO (TN)



**Frantoio Ivo Bertamini**  
gocce di benessere

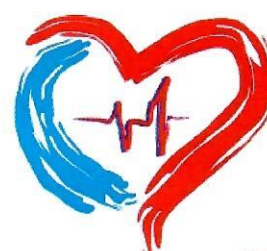

**PRIMOSOCORSOTRENTINO**.COM



Associazione Sportiva Dilettantistica

**MODULO D'ISCRIZIONE  
SINGOLO ATLETA – PARTECIPANTE  
6° GIRO DELE VIOTE domenica 4 settembre 2022**

Per una corretta iscrizione, compilare il modulo in tutte le sue parti e inviarlo, entro i termini stabiliti a:  
[segreteria@atleticatrento.it](mailto:segreteria@atleticatrento.it)

Nome \_\_\_\_\_ Cognome \_\_\_\_\_

Sesso \_\_\_\_\_ data di nascita (gg/mm/aaaa) \_\_\_\_\_ nazionalità \_\_\_\_\_  
m f \_\_\_\_\_

Indirizzo \_\_\_\_\_ cap \_\_\_\_\_

Città \_\_\_\_\_ provincia \_\_\_\_\_

Telefono cellulare \_\_\_\_\_ telefono abitazione \_\_\_\_\_ e-mail \_\_\_\_\_

**TESSERAMENTO**

EPS \_\_\_\_\_ Nr. Tessera \_\_\_\_\_ Società \_\_\_\_\_

RUNCARD \_\_\_\_\_ Nr. Tessera \_\_\_\_\_ Società \_\_\_\_\_

MOUNTAIN AND TRAIL RUNCARD \_\_\_\_\_ Nr. Tessera \_\_\_\_\_ Società \_\_\_\_\_

con obbligo di presentare copia del certificato medico valido per l'attività agonistica

**FIRMA**

DICHIARAZIONE LIBERATORIA: la mancata sottoscrizione della presente comporta l'impossibilità di effettuare l'iscrizione dell'atleta. Con la sottoscrizione della presente scheda d'iscrizione (vedi firma) - consapevole delle sanzioni penali previste in caso di dichiarazioni non veritiere e di falsità degli atti (art. 261. 15/68 e art. 489 c.p.) - dichiaro di aver letto e di conseguenza conoscere, accettare e rispettare il Regolamento della gara pubblicato sul sito [www.atleticatrento.it](http://www.atleticatrento.it); di essere consapevole che la partecipazione all'evento sportivo agonistico è un'attività potenzialmente a rischio se non si è adeguatamente preparati e in condizioni fisiche idonee; che per iscriversi alla gara competitiva si deve aver compiuto il 18° anno di età e di essere in possesso del certificato medico di idoneità alla pratica sportiva agonistica in corso di validità; di iscrivermi volontariamente e di assumermi tutti i rischi derivanti dalla mia partecipazione all'evento quali: cadute, contatti con veicoli, con altri partecipanti, spettatori od altro; condizioni di tempo come freddo estremo, pioggia/umido; condizioni di traffico e della strada, rischi da me ben conosciuti e valutati; di concedere l'autorizzazione, senza remunerazione e secondo quanto indicato nel Regolamento, all'uso di fotografie filmati, ecc. relativi alla mia partecipazione all'evento. Dichiaro infine di aver letto e preso conoscenza delle informazioni sul trattamento dei dati fornite ai sensi dell'art. 13 del D.Lgs. n. 196/2003 così come pubblicate sul sito e di dare il mio consenso al trattamento dei dati qualora il trattamento non rientri in una delle ipotesi di esenzione di cui all'art. 24 del D.Lgs. n. 196/2003. Con la presente Vi informiamo, ai sensi dell'art. 13 del D.Lgs. 196/03, che i Vs. dati personali verranno trattati dagli Incaricati individuati dall'Atletica Trento (Titolare del trattamento) per l'adempimento di obblighi di legge, per dare seguito ad aspetti organizzativi relativamente alla partecipazione alle gare o per l'invio di materiale informativo e promozionale, in conformità all'art. 11 del Decreto stesso.



CIRCUITO MONTAGNE TARENTINE 2021  
"EL GIRO DELE VIOTE"  
12.09.2021 - MONTE BONDONE - TRENTO

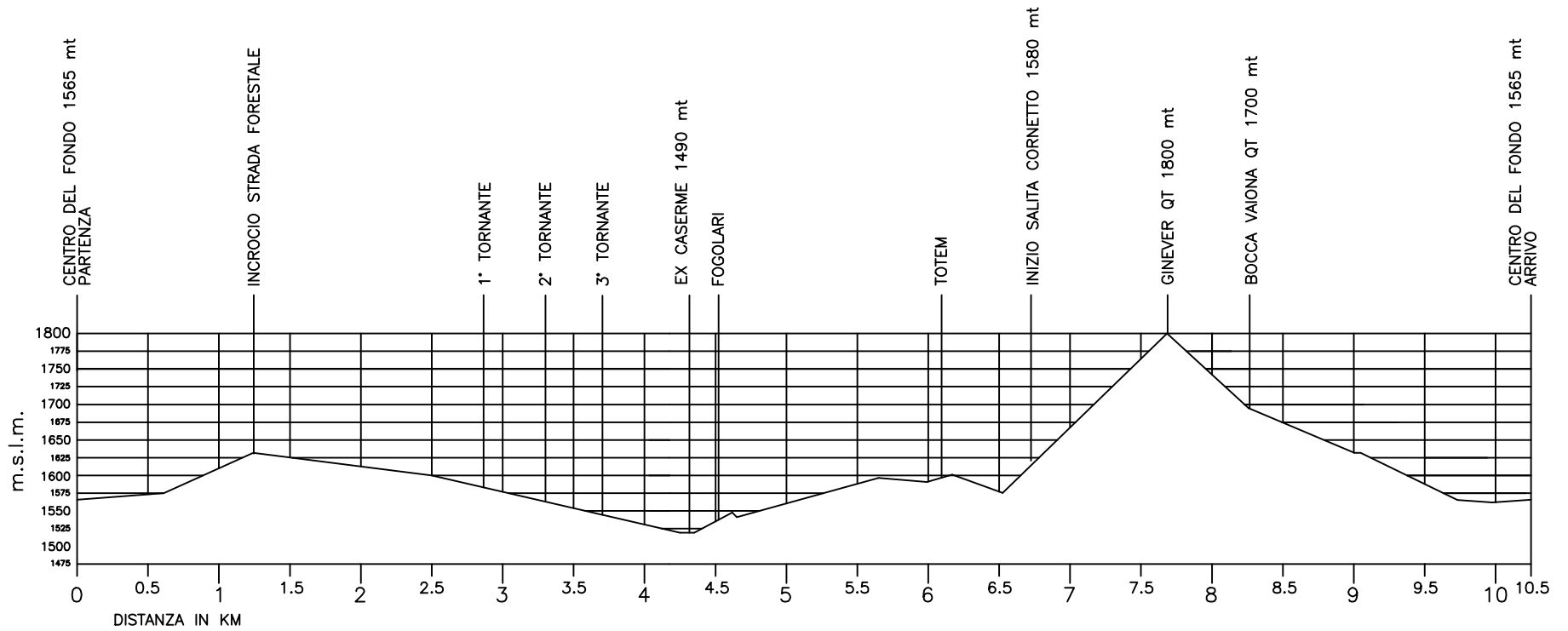



CIRCUITO MONTAGNE TARENTINE 2021  
PERCORSO JUNIOR M/F  
"EL GIRO DELE VIOTE"  
12.09.2021 – MONTE BONDONE – TRENTO

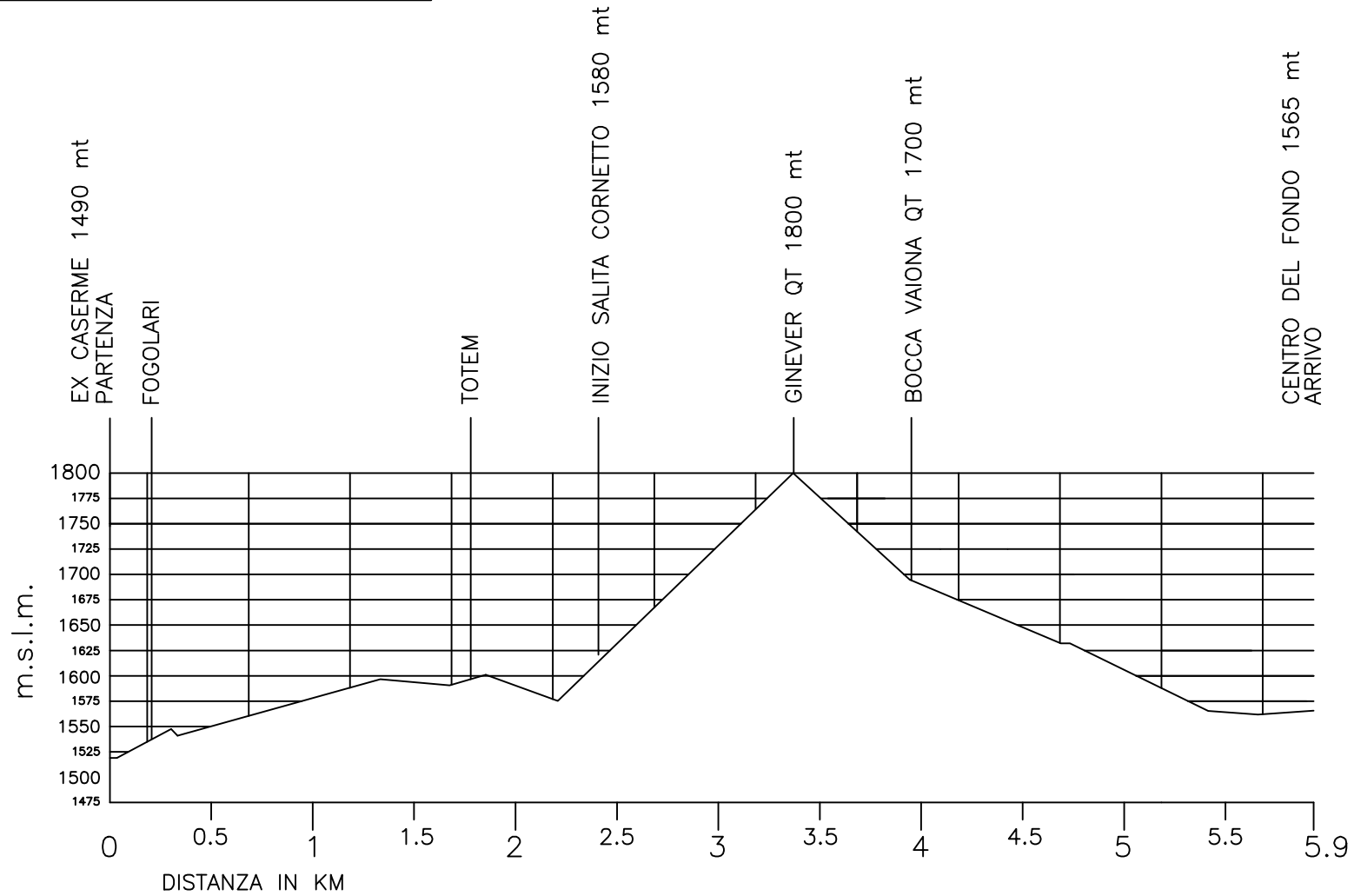

1/1/2010

2

Image © 2021 Maxar Technologies

1565 m  
0 m  
PARTENZA/ARRIVO

Google Earth

1985

Data di acquisizione delle immagini: 6/12/2017 46°01'24.75"N 11°02'35.16"E elev 1582 m alt 2.11 km

Grafico: min, med, max Elevazione: 1565, 1580, 1601 m

Totale intervallo: Distanza: 1.03 km Guadagno/perdita in elev.: 38.2 m, -35.4 m Pendenza max: 16.6%, -13.8% Pendio medio: 6.8%, -7.6%





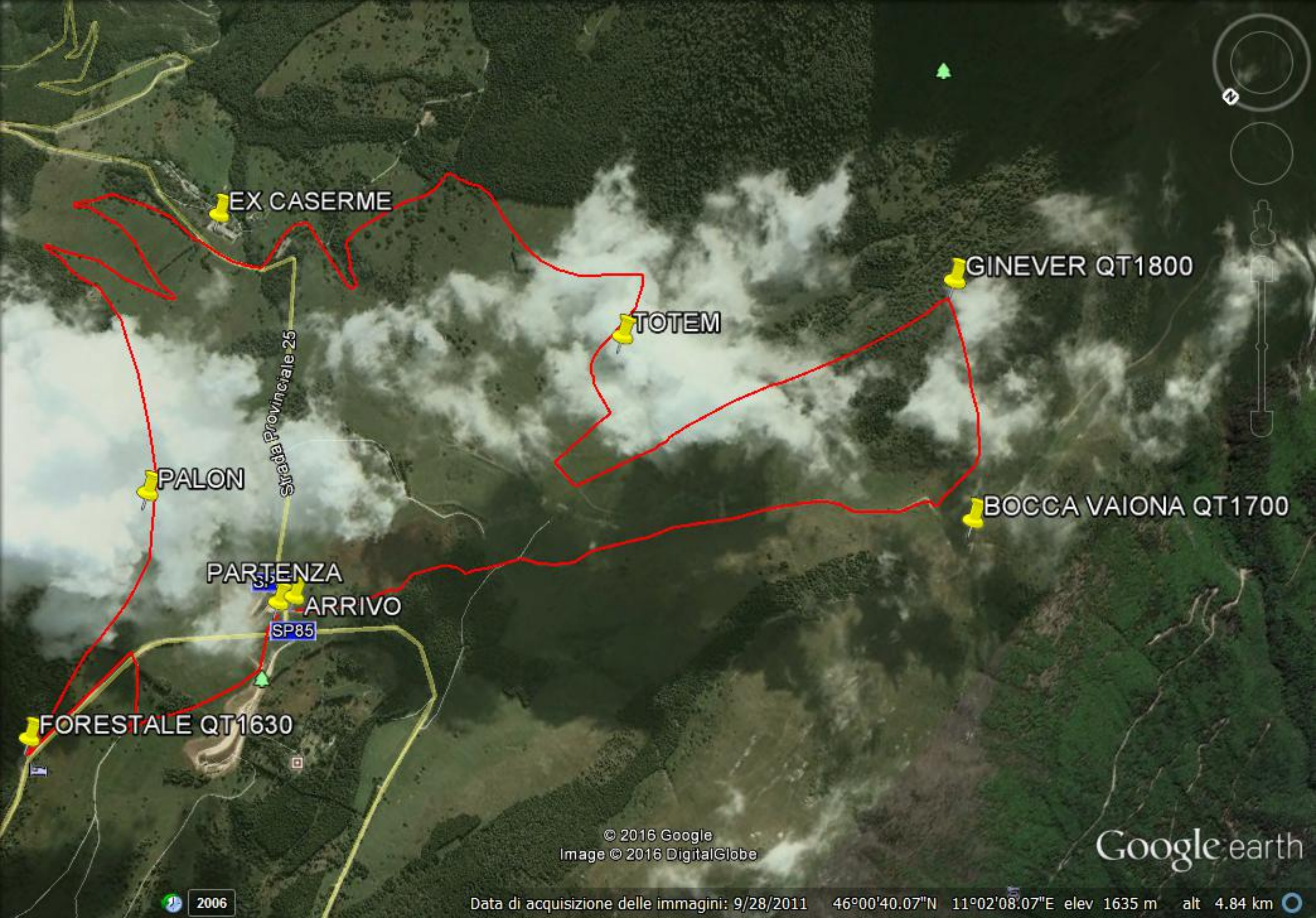

EX CASERME

GINEVER QT1800

TOTEM

PALON

BOCCA VAIONA QT1700

PARTENZA

ARRIVO

SP85

Strada Provinciale 25

FORESTALE QT1630

© 2016 Google  
Image © 2016 DigitalGlobe

Google earth

2006

Data di acquisizione delle immagini: 9/28/2011 46°00'40.07"N 11°02'08.07"E elev 1635 m alt 4.84 km

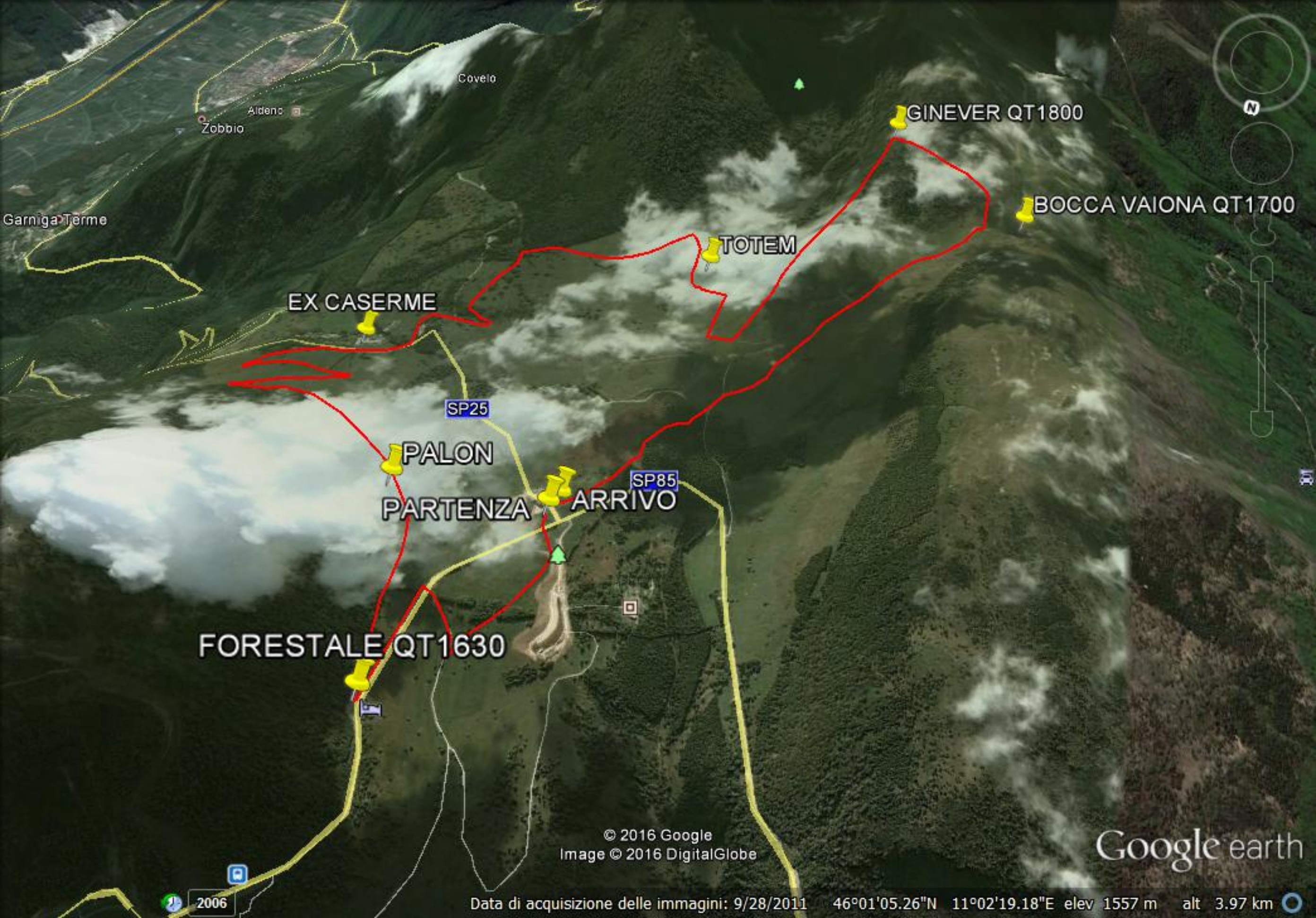

Covelo

Aldeno

Zobbio

Garniga Terme

GINEVER QT1800

BOCCA VAIONA QT1700

TOTEM

EX CASERME

SP25

PALON

PARTENZA

ARRIVO

SP85

FORESTALE QT1630

© 2016 Google  
Image © 2016 DigitalGlobe

Google earth

2006

Data di acquisizione delle immagini: 9/28/2011 46°01'05.26"N 11°02'19.18"E elev 1557 m alt 3.97 km

1/1/2010

2

PARTENZA/ARRIVO

Image © 2021 Maxar Technologies

Google Earth

1985

Data di acquisizione delle immagini: 6/12/2017 46°01'23.75"N 11°02'33.39"E elev 1578 m alt 2.12 km



**CIRCUITO MONTAGNE TRENTINE**  
**"EL GIRO DELE VIOTE"**  
**MONTE BONDONE loc VIOTE ~~04~~ SETTEMBRE 2022**

	Quota slm	Distanza mt.
<b>PARTENZA DAL CENTRO DEL FONDO</b>	<b>qt.1565 slm</b>	<b>0 mt.</b>
Differenza quota e distanza	+65 mt.	+1200 mt.
<b>STRADA FORESTALE</b>	<b>qt.1630 slm</b>	<b>1200 mt.</b>
Differenza quota e distanza	- 112 mt.	+2940 mt.
<b>EX CASERME</b>	<b>qt.1518 slm</b>	<b>4140 mt.</b>
Differenza quota e distanza	+62 mt	+2560 mt.
<b>INIZIO SALITA CORNETTO</b>	<b>qt.1580 slm</b>	<b>6700 mt.</b>
Differenza quota e distanza	+220 mt	+1250 mt.
<b>LOC GINEVER</b>	<b>qt.1800 slm</b>	<b>8000 mt.</b>
Differenza quota e distanza	-100 mt	+500 mt.
<b>BOCCA VAIONA</b>	<b>qt.1700 slm</b>	<b>8500 mt.</b>
Differenza quota e distanza	-135 mt	+2000 mt.
<b>ARRIVO GIRO CENTRO DEL FONDO</b>	<b>qt.1565 slm</b>	<b>10500 mt.</b>

**DISLIVELLO TOTALE 400 mt.**

pendenza max 38.7% , media: 8.2% in salita e 7% in discesa

Asfalto :                   600 mt. (due tratti da 400 mt e 200 mt.)  
Strada forestale:       7900 mt.  
Sentieri:                   2000 mt.